

의망이 샘솟는 신안

2020년도 특수공시 심의(안)



신 안 군
(기획홍보실)

특수공시 사업 목록

(2019. 12. 31.기준 / 단위 : 억원)

분 야 별	사 업 명	총사업비	공정율
농림해양수산	○ 어촌뉴딜300사업(암태 생깁항)	121.73	40
	○ 어촌뉴딜300사업(임자 하우리항)	143.50	20
	○ 어촌뉴딜300사업(흑산 만재항)	77.36	80
	○ 어촌뉴딜300사업(임자 진리항)	105.69	20
환 경 보 호	○ 도서자생식물보전센터 조성사업	38	80
공공질서및안전	○ 안좌 퍼플교 시설공사	37	80
사 회 복 지	○ 증도면 복지회관 신축	26	20

1

어촌뉴딜300사업(암태 생김항)

목 적

- 어촌 접근성 제고를 위한 해상교통시설 현대화
- 어촌의 핵심자원을 활용한 해양관광 활성화, 어촌지역의 역량 강화

사업 개요

- 위 치 : 신안군 암태면 신석리 생김항 일원
- 사업 량 : 방파제 100m, 진입도로 580m, 안전시설설치, 어구보관창고 등
- 총 사업 비 : 12,173백만원
- 사업 기 간 : 2019 ~ 2021

추진현황 및 계획

- 2019년 어촌뉴딜 사업지구 선정 : '18. 12. 18.
- 지방재정투자심사(전라남도) : '18. 12. 26.
- 기본계획 및 실시설계용역 착수 : '19. 05. 16.
- 공사 착공 : '20. 03. 09.
- 공사 준공 : '21. 12.

기 대 효 과

- 어항기반시설 현대화를 통한 안전하고 편리한 어항 조성으로 거주만족도 상승
- 지역자원을 활용한 특화사업을 통해 지역의 소득증대와 지역활성화 기대

연도별 사업비 투자현황

구분	연도별 비교(단위 : 백만원)				
	합계	2017년이전	2018년	2019년	2020년이후
사업비	12,173	-	-	4,260	7,913

위 치 도



전경사진



2

어촌뉴딜300사업(임자 하우리항)

목 적

- 어촌 접근성 제고를 위한 해상교통시설 현대화
- 어촌의 핵심자원을 활용한 해양관광 활성화, 어촌지역의 역량 강화

사업 개요

- 위 치 : 신안군 임자면 광산리 하우리항 일원
- 사업 량 : 방파제 70m, 경사식선착장 10m, 진입로 확장, 어구보관창고 등
- 총 사업 비 : 14,350백만원
- 사업 기 간 : 2019 ~ 2021

추진현황 및 계획

- 2019년 어촌뉴딜 사업지구 선정 : '18. 12. 18.
- 지방재정투자심사(전라남도) : '18. 12. 26.
- 기본계획 및 실시설계용역 착수 : '19. 05. 16.
- 공사 착공 : '20. 04. 14.
- 공사 준공 : '21. 12.

기 대 효 과

- 어항기반시설 현대화를 통한 안전하고 편리한 어항 조성으로 거주만족도 상승
- 지역자원을 활용한 특화사업을 통해 지역의 소득증대와 지역활성화 기대

연도별 사업비 투자현황

구분	연도별 비교(단위 : 백만원)				
	합계	2017년이전	2018년	2019년	2020년이후
사업비	14,350	-	-	5,023	9,327

위치도



전경사진

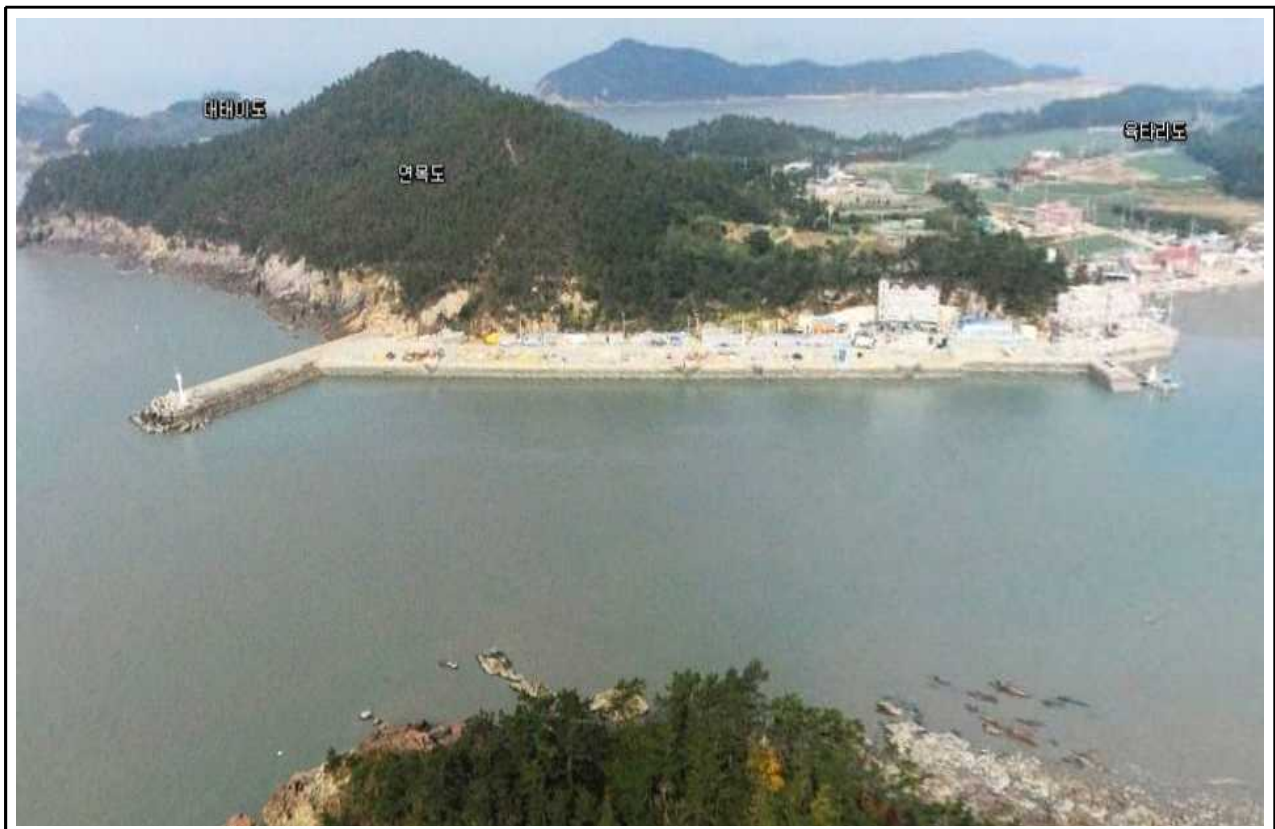

3 어촌뉴딜300사업(흑산 만재항)

목 적

- 어촌 접근성 제고를 위한 해상교통시설 현대화
- 어촌의 핵심자원을 활용한 해양관광 활성화, 어촌지역의 역량 강화

사업 개요

- 위 치 : 신안군 흑산면 만재도리 만재항 일원
- 사업 량 : 접안시설 40m, 경사식선착장 53m, 어구보관창고, 경관산책로 등
- 총 사업 비 : 7,736백만원
- 사업 기 간 : 2019 ~ 2021

추진현황 및 계획

- 2019년 어촌뉴딜 사업지구 선정 : '18. 12. 18.
- 지방재정투자심사(전라남도) : '18. 12. 26.
- 기본계획 및 실시설계용역 착수 : '19. 05. 16.
- 공사 착공 : '19. 12. 06.
- 공사 준공 : '21. 12.

기 대 효 과

- 어항기반시설 현대화를 통한 안전하고 편리한 어항 조성으로 거주만족도 상승
- 지역자원을 활용한 특화사업을 통해 지역의 소득증대와 지역활성화 기대

연도별 사업비 투자현황

구분	연도별 비교(단위 : 백만원)				
	합계	2017년이전	2018년	2019년	2020년이후
사업비	7,736	-	-	2,707	5,029

위 치 도



전경사진



4

어촌뉴딜300사업(임자 진리항)

목 적

- 어촌 접근성 제고를 위한 해상교통시설 현대화
- 어촌의 핵심자원을 활용한 해양관광 활성화, 어촌지역의 역량 강화

사업 개요

- 위 치 : 신안군 임자면 진리항 일원
- 사업 량 : 방파제 60m, 기존호안정비 130m, 부잔교, 탐방로 등
- 총 사업 비 : 10,569백만원
- 사업 기 간 : 2019 ~ 2021

추진현황 및 계획

- 2019년 어촌뉴딜 사업지구 선정 : '18. 12. 18.
- 지방재정투자심사(전라남도) : '18. 12. 26.
- 기본계획 및 실시설계용역 착수 : '19. 05. 16.
- 공사 착공 : '20. 04. 16.
- 공사 준공 : '21. 12.

기 대 효 과

- 어항기반시설 현대화를 통한 안전하고 편리한 어항 조성으로 거주만족도 상승
- 지역자원을 활용한 특화사업을 통해 지역의 소득증대와 지역활성화 기대

연도별 사업비 투자현황

구분	연도별 비교(단위 : 백만원)				
	합계	2017년이전	2018년	2019년	2020년이후
사업비	10,569	-	-	3,699	6,870

위 치 도



전경사진



5

도서자생식물보전센터 조성사업

목 적

- 「에코 푸른 숲 전남」 만들기의 일환으로 신안에서만 볼 수 있는 도서자생 식물을 보전하고 활용하여 환경부 관리 멸종위기종 및 생물자원 연구·개발
- 전시·교육을 통한 보전과 지속가능한 이용역량강화 등 육지와 차별화된 공간을 조성하여 관광객유치로 지역경제활성화 기여

사업 개요

- 위 치 : 신안군 자은면 백산리 633-92번지
- 사업 량 : 건축A=804.51㎡(전시장, 수장고, 체험실 등)
- 총 사업 비 : 3,800백만원
- 사업 기 간 : 2017 ~ 2021(5년)

추진현황 및 계획

- 건축공사 : 2017. 12. ~ 2019. 3.
- BF 예비인증 : 2017. 11. 28. ~ 2022. 11. 27.
- 부대토목공사 : 2019. 06. ~ 2019. 08.
- 전시물 설계용역 : 2020. 5. ~ 2020. 08.
- 전시물 제작설치 : 2020. 9. ~ 2020. 12.

기 대 효 과

- 신안군 고유의 섬 식물, 희귀식물, 식생, 서식처 생태계에 대한 인식제고
- 도서지역 자생식물 보전과 식물자원화에 대한 체계적인 시스템 구축
- 섬 해변형 도서자생식물보전센터 조성에 따른 외부 관광객 유입 효과

연도별 사업비 투자현황

구분	연도별 비교(단위 : 백만원)				
	합계	2017년이전	2018년	2019년	2020년이후
사업비	3,800	400	800	720	1,880

위치도

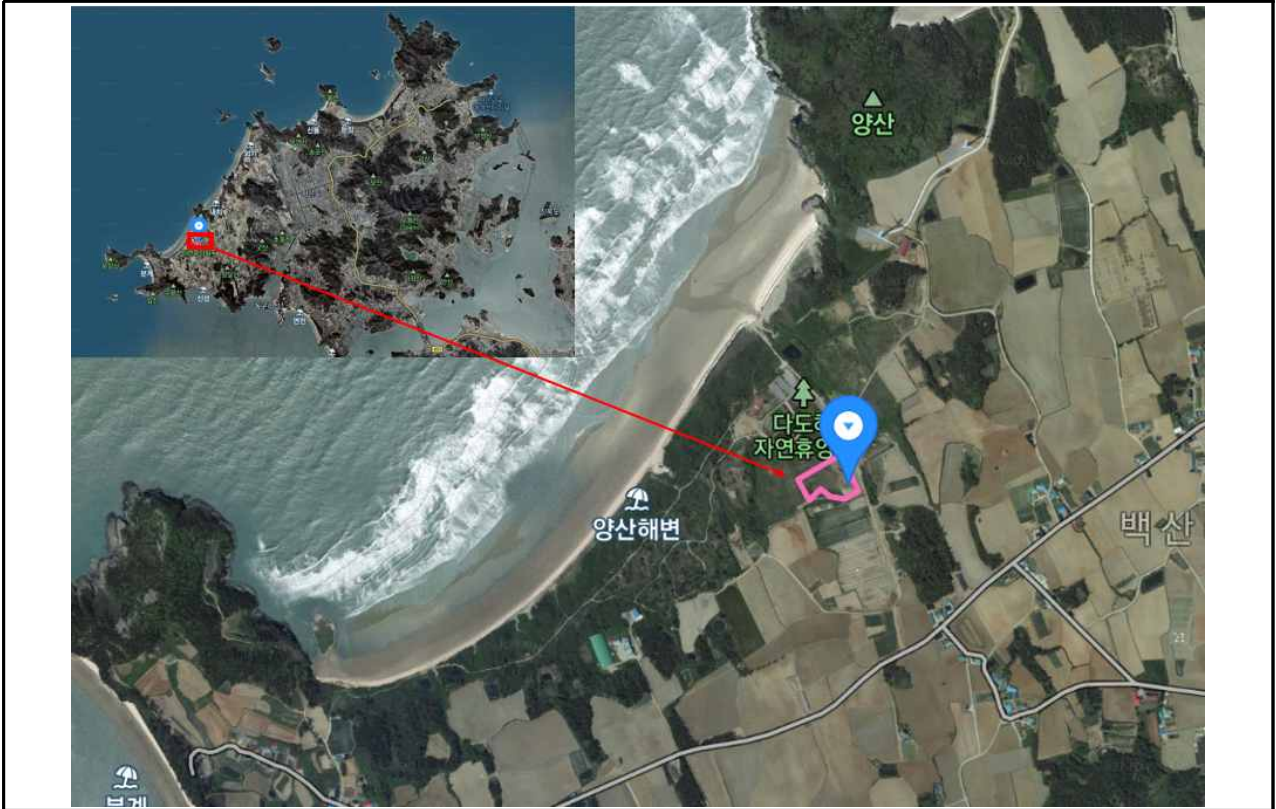

전경사진



6 안좌 퍼플교 시설공사

목 적

안좌 퍼플교는 본도와 낙도를 잇는 중요 교량으로써 2008년 설치 이후 상시 이동 가능한 통행로를 확보함으로써 낙도민들의 삶의 질향상에 크게 기여

사업 개요

- 위 치 : 신안군 안좌면 두리, 반월리, 박지리 일원
- 사업 량 : L=1,462m B=2.0m
- 총 사업 비 : 3,677백만원
- 사업 기간 : 19. 08. 13 ~ 20. 03. 06

추진현황 및 계획

- 19. 03 : 안좌 퍼플교 실시설계 및 계약심사 완료
- 19. 04 : 안좌 퍼플교 시설공사 일상감사
- 19. 07 : 안좌 퍼플교 시설공사 채무부담 의회 의결
- 19. 08 : 안좌 퍼플교 시설공사 착공
- 20. 03 : 안좌 퍼플교 시설공사 준공

기대 효과

- 천사대교 개통에 따른 신안군의 주요 관광지로써 이미지 제고와 낙도민들의 삶의 질향상에 크게 기여

연도별 사업비 투자현황

구분	연도별 비교(단위 : 백만원)				
	합계	2018년이전	2019년	2020년	2021년이후
사업비	3,677	-	1,587	1,051	1,039

위 치 도



전경사진



7 증도면 복지회관 신축

목 적

- 다목적 복지회관 설치·운영함으로써 지역주민의 편리한 이용 및 양질의 복지서비스를 제공하여 노인복지 증진에 기여

사업 개요

- 위 치 : 신안군 증도면 증동리 1962-2번지
- 사업량 : 복지회관 1동(연면적 998.2㎡, 지하1층, 지상2층)
- 총 사업비 : 2,619백만원(군비 2,619)
- 사업기간 : 2019. 12. ~ 2021. 6.

추진현황 및 계획

- 공사 착공 : 2019. 12.
- 설계 변경 용역 추진 : 2020. 6.
- 신축공사 변경계약 완료 : 2020. 9.
- 신축공사 1차분 준공 및 2차분 계약 : 2020. 11.
- 공사 완료 : 2021. 6.

기대 효과

- 어르신들에게 노인복지증진과 더불어 삶의 질 향상에 기여

연도별 사업비 투자현황

구분	연도별 비교(단위 : 백만원)				
	합계	2017년이전	2018년	2019년	2020년이후
사업비	2,619		69	232	2,318

 위치도



 전경사진

